

FUJITSU

Shaping tomorrow with you

FUJITSU

shaping tomorrow with you

コロナ禍における新卒採用の取り組みと事例紹介

富士通株式会社

本日のご紹介内容

1. 富士通のご紹介

2. コロナ禍での新卒採用活動について

3. 事例紹介（インターンシップ）

4. ディスカッション、質疑応答

わたしたちのパーパスは、
イノベーションによって社会に信頼をもたらし、
世界をより持続可能にしていくことです



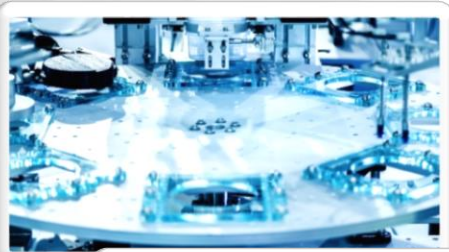
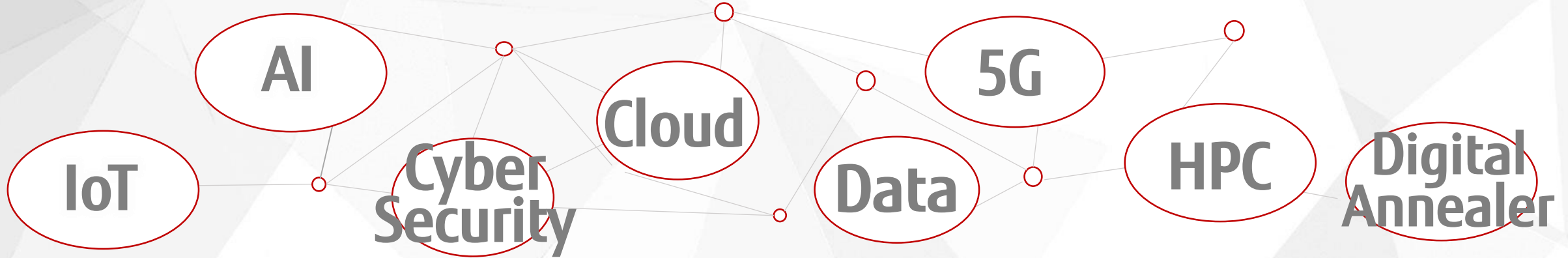

ものづくり



金融



官公庁

物流

ヘルスケア

教育

通信/
メディア



Human Centric Innovation

社会的課題の **解決**

人々を **豊か** に **幸せ** にすること

Work Life Shift

リアルとヴァーチャルの双方で常につながっている多様な人材が、イノベーションを創出し続ける状態をつくる

ニューノーマルな世界において、「働く」ということだけではなく、「仕事」と「生活」をトータルにシフトし、Well-Beingを実現する

- ・ 固定的な**場所**や**時間**にとらわれない
- ・ 社員の高い**自律性**と**信頼**をベース

Work Life Shiftとは

Smart Working
最適な働き方の実現

Borderless Office
オフィスのあり方の見直し

Culture Change
社内カルチャーの変革

FUJITSU

Smart Working 最適な働き方の実現

「時間」や「場所」にとらわれず、ライフスタイルに合った「働き方の選択肢」を増やす



時間



場所

固定的なオフィスに全員出勤することを前提とした諸制度を見直し

Culture Change 自律的なキャリア形成

社員の高い自律性を前提としたキャリア形成を支援

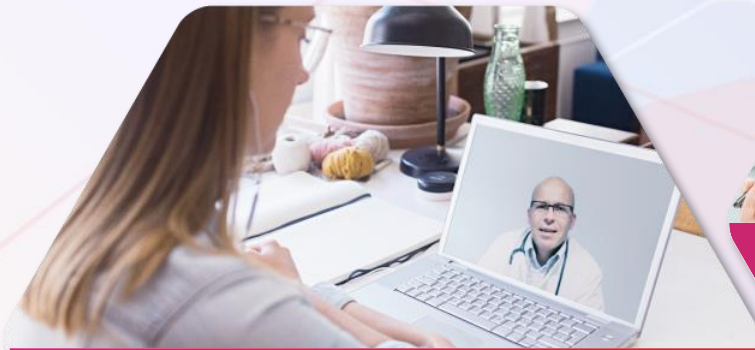

Learning Platform

教育プラットフォーム

社員の自律的な学びを促す



Communication

1on1 Meeting

役割・期待の共有



Internal Job Change

社内ポスティング

「社内転職」で経験を重ねる

本日のご紹介内容

1. 富士通のご紹介

2. コロナ禍での新卒採用活動について

今後の方向性 # あるべき姿 # 求める人材像

3. 事例紹介（インターンシップ）

フルリモート # 参加者増 # 新しい働き方

4. ディスカッション、質疑応答

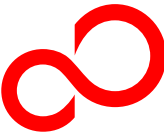

FUJITSU

shaping tomorrow with you